

# Villa A Façade Sud

# Villa A Façade Nord

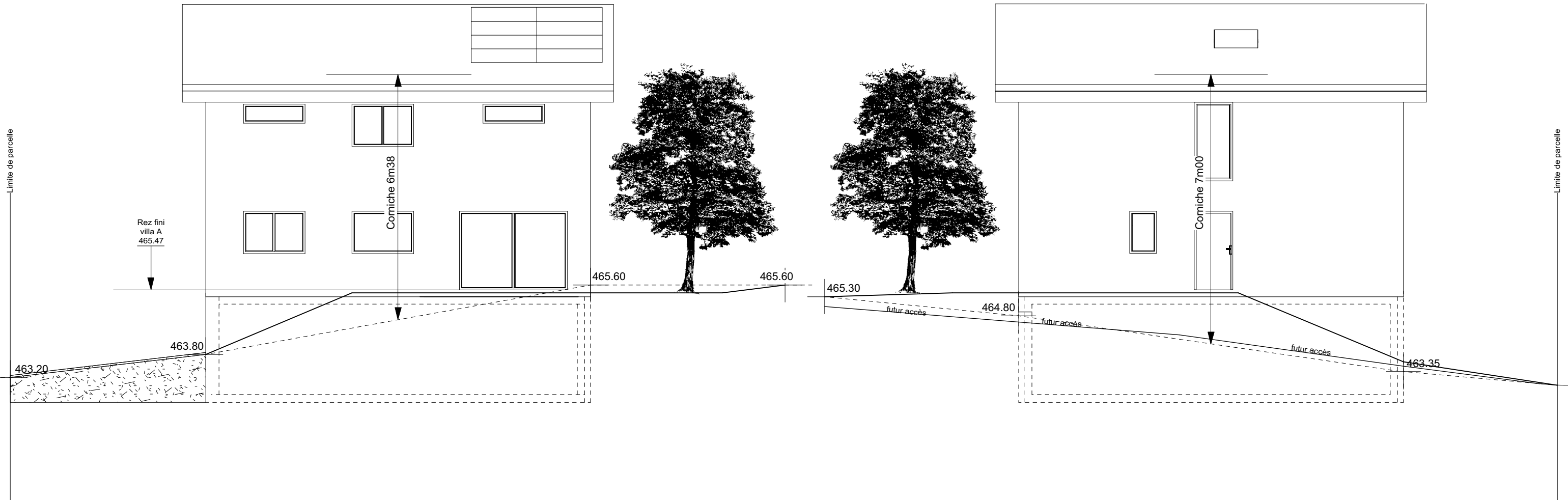

## 4. Façades Sud & Nord - Villa A - 1:100

Demande de permis de construire	
Construction de trois villas - article 1663 - 1400 Yverdon-les-Bains	
L'architecte: Natacha Gagnebin	Propriétaires et Requérants: Canobat SA
Cortailod, le	
ng architecture sàrl   natacha gagnebin   architecte dipl. epfl   chemin du Vivier 22   2016 Cortailod   tél: 032 845 00 05   ngagnebin@bluewin.ch	

# Villa A Façade Ouest

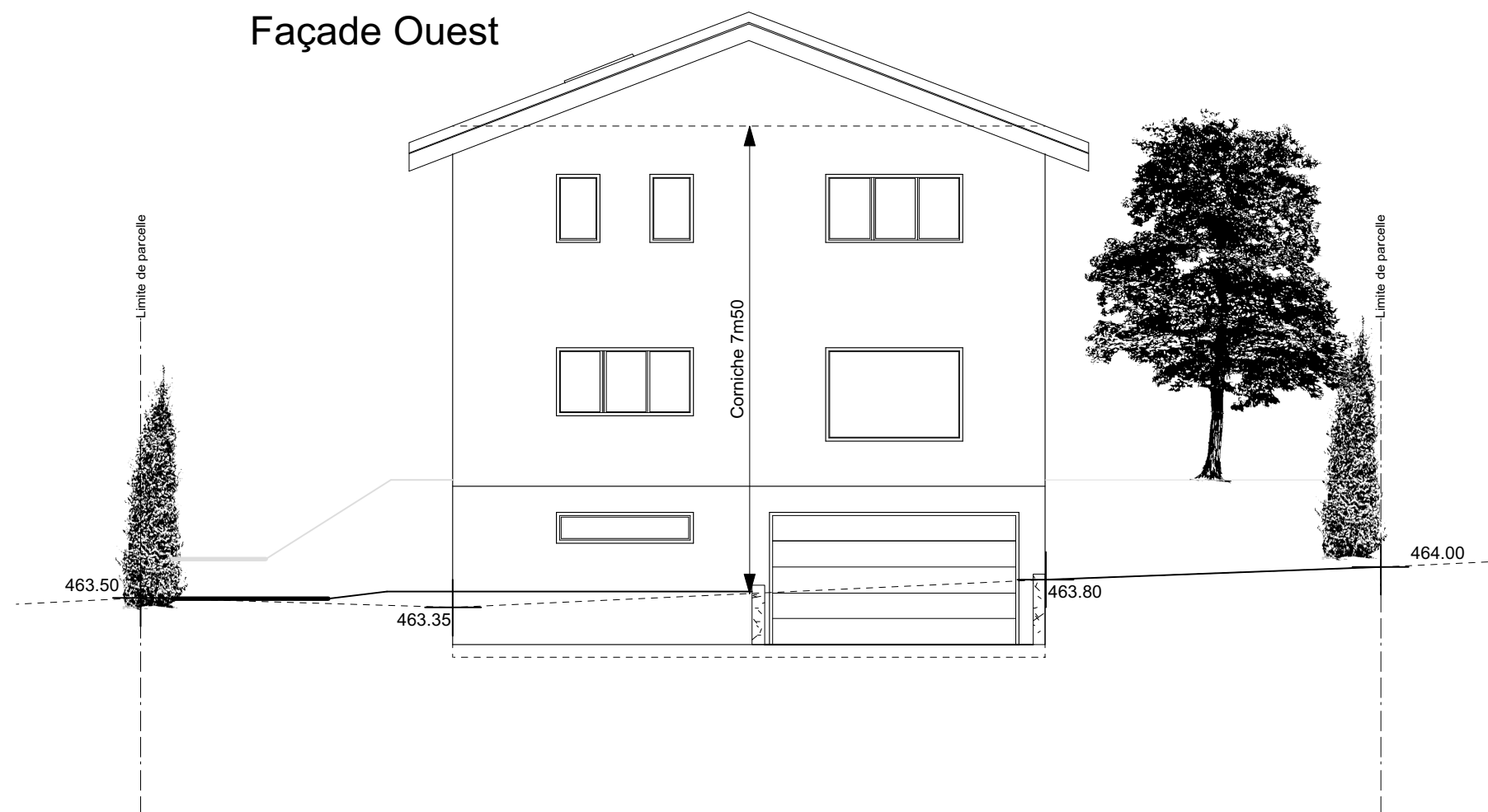

6. Façade Ouest - Villa A - 1:100

Demande de permis de construire	
Construction de trois villas - article 1663 - 1400 Yverdon-les-Bains	
L'architecte: Natacha Gagnebin	Propriétaires et Requérants: Canobat SA
Cortailod, le	
ng architecture sàrl    natacha gagnebin    architecte dipl. epfl    chemin du Vivier 22    2016 Cortailod    tél: 032 845 00 05    ngagnebin@bluewin.ch	

# Villa A Façade Est

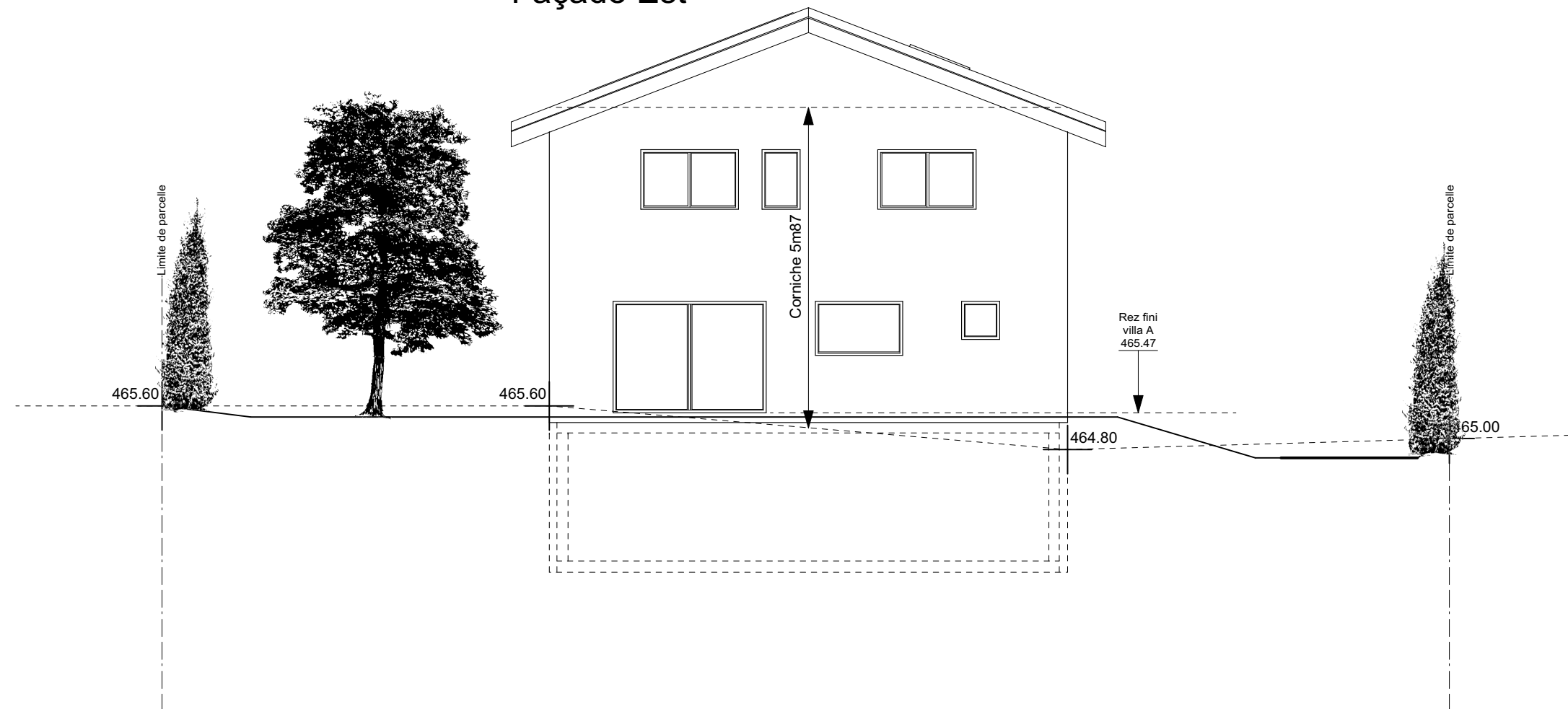

5. Façade Est - Villa A - 1:100

Demande de permis de construire	
Construction de trois villas - article 1663 - 1400 Yverdon-les-Bains	
L'architecte: Natacha Gagnebin	Propriétaires et Requérants: Canobat SA
Cortailod, le	
ng architecture sàrl    natacha gagnebin    architecte dipl. epfl    chemin du Vivier 22    2016 Cortailod    tél: 032 845 00 05    ngagnebin@bluewin.ch	